

DOSSIER DE DEMANDES MDPH



Toutes vos infos sur :

GARD.FR

LE CIRCUIT DE MON DOSSIER À LA MDPH

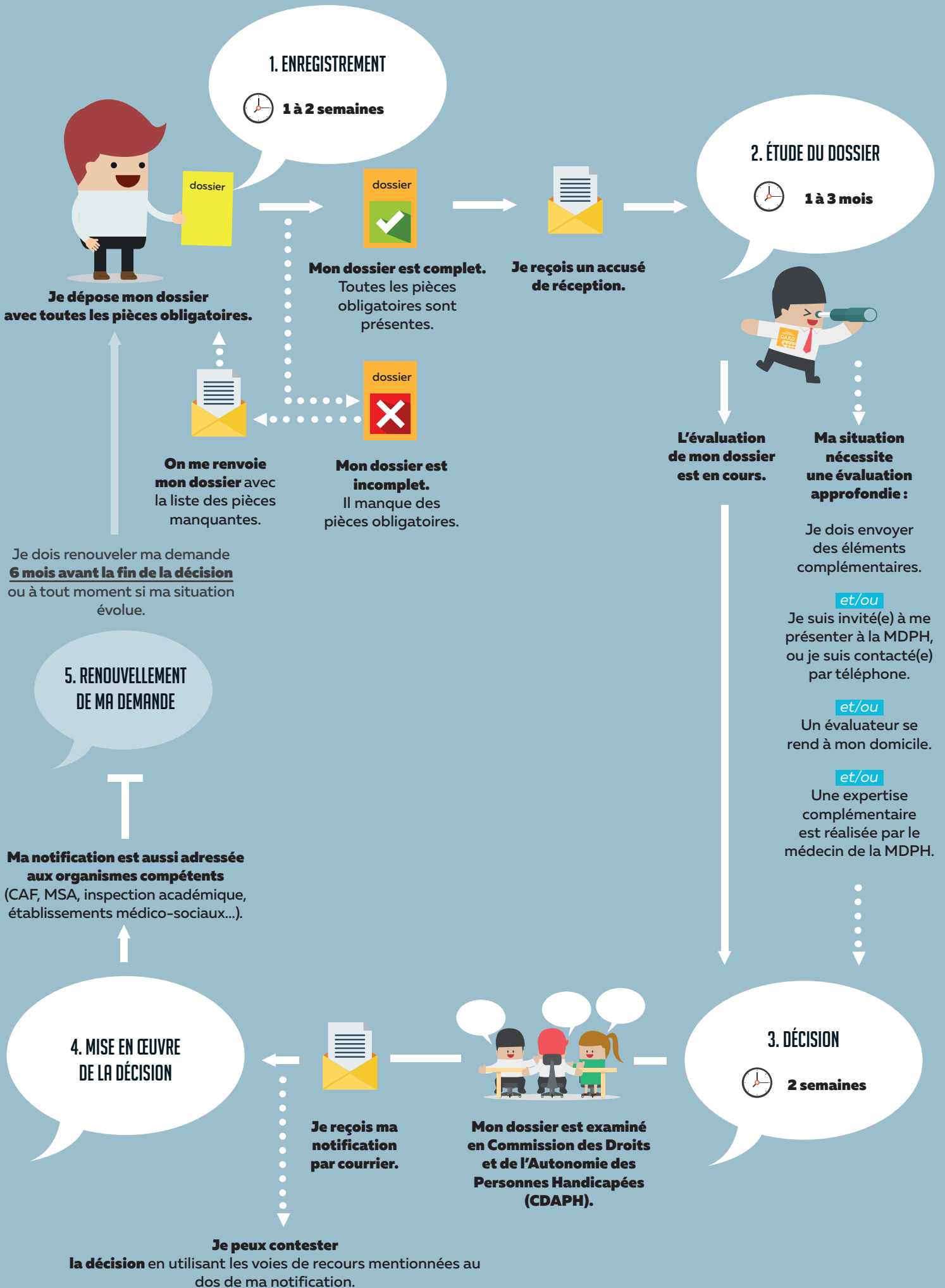

Liste des pièces à joindre lors du dépôt du dossier de demande

Formulaire de demande auprès de la MDPH (cerfa n° 15692*01)

**Pièces
obligatoires
pour toutes
les demandes
(adultes et
enfants)**

Justificatif d'identité

- Photocopie de la carte d'identité recto et verso **ou** passeport en cours de validité.
- Pour un enfant : carte d'identité de l'enfant ou extrait d'acte de naissance **ou** livret de famille **ET** carte d'identité des responsables légaux de l'enfant.
- Pour les étrangers ressortissants de l'Union Européenne ou de l'Espace Economique Européen : photocopie de la carte d'identité ou du passeport en cours de validité.
- Pour les étrangers non-ressortissants de l'Union Européenne ou de l'Espace Economique Européen : photocopie du titre de séjour en cours de validité.

Justificatif de domicile

- Facture téléphone **ou** électricité **ou** gaz **ou** eau **ou** quittance de loyer datant de moins de 1 an.
- Pour les personnes hébergées : attestation sur l'honneur d'hébergement signée par le tiers hébergeant **ET** justificatif de domicile de l'hébergeant datant de moins de 1 an.
- Pour les personnes sans domicile stable : attestation d'élection de domicile datant de moins de 1 an établie et signée soit par un centre communal ou intercommunal d'action sociale, soit par un organisme agréé à cet effet, conformément aux dispositions prévues par la loi DALO du 5 mars 2007.

Certificat médical sous enveloppe portant la mention « secret médical »

- Certificat médical obligatoire et dûment complété et figurant dans le dossier de demande (cerfa n° 15695*01) datant de moins de 6 mois (avec signature et cachet du médecin).
+ tout autre compte rendu médical (non obligatoire).

+

**Demandes
de Prestation de
Compensation
du Handicap**

- Pour les demandes de Prestation de Compensation du Handicap (PCH) :**
> joindre l'avis d'imposition complet des revenus de l'année civile précédant celle du dépôt de la demande, établi au nom du demandeur ou de son représentant légal, et le cas échéant celui de son conjoint, concubin ou partenaire lié par un PACS.
> joindre un relevé d'identité bancaire (RIB) au nom du demandeur ou de son représentant légal.

(en complément des pièces obligatoires)

**Demandes
concernant
les enfants**



- Pour les demandes d'Allocation d'Education de l'Enfant Handicapé (AEEH) et compléments d'AEEH :** joindre le/les justificatifs correspondant aux frais (devis, facture...).
- Pour toute demande relative à la scolarité** (orientation, aide humaine à la scolarité / ex AVS, matériel pédagogique...) : joindre le document d'évaluation GEVASCO fourni et rempli par l'équipe enseignante. Indiquer le nom de l'établissement scolaire actuellement fréquenté par l'enfant **ET** le nom de l'enseignant référent (si connu).

(en complément des pièces obligatoires)

OU

**Demandes
concernant
les adultes**

- Pour les demandes d'Allocation Adulte Handicapé (AAH), de Reconnaissance de la Qualité de Travailleur Handicapé (RQTH) et d'orientation vers un établissement ou service médico-social :** joindre la fiche de parcours professionnel dûment complétée fournie avec le dossier de demande.
- Pour les demandes d'orientation professionnelle en milieu protégé (ESAT) :** joindre le(s) rapport(s) ou bilan(s) si stages effectués.
- Pour les personnes bénéficiant d'une mesure de protection :** joindre la photocopie du dernier jugement de tutelle, curatelle ou sauvegarde de justice.
- Pour les personnes bénéficiant d'une pension d'invalidité :** joindre l'attestation (1^{re}, 2^e ou 3^e catégorie).
- Pour les personnes hébergées en établissement médico-social ou en famille d'accueil :** joindre le bilan de prise en charge en établissement **ET** l'attestation de présence de moins de 3 mois.

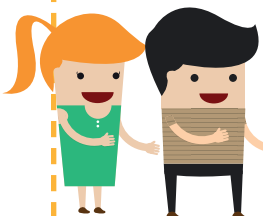

(en complément des pièces obligatoires)

DEMANDE À LA MDPH

Article R 146-26 du code de l'action sociale et des familles

La MDPH, c'est la Maison départementale des personnes handicapées.

Elle étudie votre situation pour répondre aux besoins liés à votre handicap.

Ce formulaire se déploiera progressivement sur le territoire national entre le 1^{er} septembre 2017 et le 1^{er} mai 2019.

À cette date, il se substituera définitivement au formulaire Cerfa 13788*01.



MINISTÈRE
DES AFFAIRES SOCIALES
ET DE LA SANTÉ

À qui s'adresse ce formulaire ?

Ce formulaire s'adresse à la personne présentant un handicap.

Si la personne concernée a moins de 18 ans, ses parents sont invités à répondre pour elle.

Si la personne de plus de 18 ans a une mesure de protection, son tuteur répond avec elle ou son curateur l'accompagne dans sa demande.

Pour obtenir de l'aide pour remplir ce formulaire, vous pouvez vous adresser à l'accueil de la MDPH.

Vous allez expliquer à la MDPH votre situation, vos besoins, vos projets et vos attentes. En fonction des conditions prévues par la réglementation, vous pourrez peut-être bénéficier des droits suivants :

Allocation d'éducation de l'enfant handicapé (AEEH) voire un de ses compléments

Renouvellement d'allocation compensatrice (ACTP ou ACFP)

Allocation aux adultes handicapés (AAH) voire un de ses compléments

Projet personnalisé de scolarisation – parcours et aides à la scolarisation

Carte mobilité inclusion (anciennes cartes d'invalidité, de priorité et de stationnement pour personnes handicapées)

Orientation professionnelle et/ou formation professionnelle

Orientation vers un établissement ou service médico-social (ESMS) enfants/adultes

Reconnaissance de la qualité de travailleur handicapé (RQTH)

Prestation de compensation du handicap (PCH)

Affiliation gratuite à l'assurance vieillesse des parents au foyer (AVPF)

Que dois-je remplir ?

C'est ma première demande à la MDPH

Ma situation médicale, administrative, familiale ou mon projet a changé

Je souhaite une réévaluation de ma situation et/ou une révision de mes droits

Remplissez tout le formulaire pour exprimer l'ensemble de vos besoins. Vous avez aussi la possibilité de préciser les droits et prestations que vous souhaitez demander en remplissant la partie E

Je souhaite le renouvellement de mes droits à l'identique car j'estime que ma situation n'a pas changé

Remplissez les parties A et E. Vous avez aussi la possibilité de remplir tout le formulaire

Votre aidant familial (la personne qui s'occupe de vous au quotidien) souhaite exprimer sa situation et ses besoins

Votre aidant familial peut remplir la partie F

Vous avez déjà un dossier à la MDPH ?

Oui

Dans quel département :

N° de dossier :

A1 Identité de l'enfant ou de l'adulte concerné par la demande

Sexe : Homme Femme

Nom de naissance : Nom d'époux/se ou d'usage :

Prénoms : Date de naissance : / /

Nationalité : Française Espace Économique Européen ou Suisse Autre

Commune de naissance : Département :

Pays de naissance : France Autre, préciser :

Si vous avez résidé à l'étranger, précisez votre date d'arrivée en France : / /

Complément d'adresse (si besoin précisez le nom de la personne qui vous héberge) :

Adresse (numéro et rue) :

Code postal : Commune : Pays :

Téléphone : Adresse e-mail :

Si besoin, comment souhaitez-vous être contacté par la MDPH ? E-mail Appel téléphonique SMS Courrier

Si vous avez élu domicile auprès d'un organisme (association, centre d'hébergement ou d'action sociale), précisez son nom :

Organisme payeur de prestations familiales/RSA : CAF MSA Autre N° d'allocataire :

Organisme d'assurance maladie : CPAM MSA RSI Autre (préciser) :

Votre numéro de Sécurité Sociale : Si c'est votre enfant qui est concerné par la demande, indiquer son numéro de sécurité sociale :

A2 Autorité parentale, délégation d'autorité parentale ou tutelle (pour les mineurs)

Qui exerce l'autorité parentale : Parent 1 ou représentant légal 1 Parent 2 ou représentant légal 2

Nom :

Prénom :

Date de naissance :

Adresse (numéro et rue) :

Complément d'adresse :

Code postal :

Commune :

Pays :

Téléphone :

Adresse e-mail :



En cas de séparation des parents, de délégation d'autorité parentale ou de tutelle, joindre une photocopie du jugement attestant des modalités d'exercice de l'autorité parentale

A3

Vous êtes aidé(e) dans vos démarches auprès de la MDPH

Vous acceptez que nous contactons ces personnes afin de mieux évaluer votre situation

Un proche

Une association

Autre

Nom de l'association (si pertinent) :

Nom et prénom de la personne :

N° et rue :

Complément d'adresse :

Code postal :

Commune :

Téléphone :

Adresse e-mail :

A4

Vous bénéficiez d'une mesure de protection

Représentant légal 1

Représentant légal 2 (le cas échéant)

Type de mesure de protection
(tutelle, curatelle, curatelle renforcée,
habilitation familiale) :Nom de l'organisme
(si pertinent) :

Nom de la personne :

Date de naissance :

N° et rue :

Complément d'adresse :

Code postal :

Commune :

Téléphone :

Adresse e-mail :

A5

Vous pensez être dans une situation nécessitant un traitement rapide de votre demande

Merci de cocher si vous pensez être dans une des situations suivantes :

Vous n'arrivez plus à vivre chez vous ou vous risquez de ne plus arriver à vivre chez vous

Votre école ne peut plus vous accueillir ou votre école risque de ne plus pouvoir vous accueillir

Vous sortez d'hospitalisation et vous ne pouvez pas retourner chez vous ou dans votre établissement

Vous risquez rapidement de perdre votre travail

Vous venez de trouver un emploi ou vous commencez bientôt une nouvelle formation

Date d'entrée prévue :

/ /

Expliquer la difficulté :

.....

.....

.....

Vous arrivez dans moins de 2 mois à la fin de vos droits (ex : AEEH, AAH, PCH, RQTH, etc...)

Indiquez le(s) droit(s) concerné(s) et la ou les date(s) d'échéance :

.....

.....

Nom :

.....

Prénom :

.....

3/20



- Un certificat médical de moins de 6 mois prévu pour les demandes MDPH
- Une photocopie recto verso d'un justificatif d'identité de la personne handicapée et, le cas échéant, de son représentant légal (Pièce d'identité en vigueur ou titre de séjour en cours de validité ou tout autre document d'autorisation de séjour en France)
- Une photocopie d'un justificatif de domicile (Pour les enfants, joindre le justificatif de domicile du représentant légal ; pour les personnes hébergées par un tiers : justificatif de domicile et attestation sur l'honneur de l'hébergeant)
- Une attestation de jugement en protection juridique (le cas échéant)

J'ai rencontré des difficultés pour faire remplir mon certificat médical par le médecin. Préciser :

.....
.....

Le : / /

Signature :

- Signature :
- De la personne concernée
 - De son représentant légal
 - Des deux parents (pour les mineurs)

J'accepte, que la MDPH, pour mieux connaître ma situation et mes besoins, échange avec les professionnels qui m'accompagnent, en application de l'article L241-10 du code de l'action sociale et des familles.

ou

Je n'accepte pas que la MDPH échange avec les professionnels qui m'accompagnent, et je m'engage à répondre à toute information complémentaire nécessaire à la MDPH.

En cochant cette case, je certifie sur l'honneur l'exactitude des informations déclarées ci-dessus.

Je souhaite bénéficier d'une procédure simplifiée si je suis dans un des cas suivants :

- Renouvellement d'un droit ou d'une prestation, lorsque ma situation n'a pas évolué,
- Reconnaissance des conditions nécessaires en vue de l'affiliation gratuite à l'assurance vieillesse de l'aidant d'une personne handicapée,
- Attribution d'une reconnaissance de la qualité de travailleur handicapé (RQTH),
- Situation d'urgence.

Dans ce cas, je ne pourrai pas être reçu(e) par la CDAPH.

Les informations que vous donnez sont confidentielles. La loi vous donne le droit d'être reçu par la CDAPH.

La CDAPH, c'est la Commission des Droits et de l'Autonomie des Personnes Handicapées. Créée par la loi 2005-102 du 11 février 2005, elle prend les décisions d'attribution des droits aux personnes avec un handicap sur la base de l'évaluation et des propositions de la MDPH. **Une évaluation approfondie va maintenant être réalisée par l'équipe de la MDPH, qui vous recontactera si nécessaire. Nous vous conseillons de conserver une copie de ce formulaire.**

« Quiconque donne, de mauvaise foi, des indications inexactes ou incomplètes s'expose à des sanctions pénales pouvant aller jusqu'à l'emprisonnement. »
(Article L 114-19 du Code de la sécurité sociale - Article 441-1 du Code pénal)

La loi n° 78-17 du 6 janvier 1978 modifiée relative à l'informatique, aux fichiers et aux libertés s'applique aux réponses faites sur ce formulaire. Elle garantit un droit d'accès et de rectification pour les données vous concernant auprès de la Maison départementale des personnes handicapées. Les données issues de ce formulaire seront traitées par voie informatique et seront communicables dans le respect des textes réglementaires en vigueur.

**Vous recevrez par courrier
une réponse à votre
demande dans environ**  **4 Mois**

MDPH

Accueil physique :

Accueil téléphonique :

B1 Votre vie quotidienne

Vous vivez :		Seul(e)	En couple	Avec vos parents (ou l'un d'entre eux)	Avec vos enfants (ou l'un d'entre eux)
Autre situation, précisez :		<input type="text"/>			
Où vivez-vous ?			Vous êtes hébergé(e) au domicile (pensez à indiquer son nom et son adresse dans le bloc A1) :		
Vous avez un logement indépendant et vous êtes :			De vos parents (ou l'un d'entre eux)	De vos enfants (ou l'un d'entre eux)	
propriétaire locataire					
Dans un établissement médico social ou de soin (préciser le nom, le type et le lieu)			D'un(e) ami(e)	D'un autre membre de votre famille	
<input type="text"/>				D'une famille d'accueil	
Autre situation, précisez :		<input type="text"/>			
Avez-vous déjà eu ?		Un accident causé par un tiers		Un accident du travail	
Un autre accident, précisez :		<input type="text"/>			
Suite à cet accident y a-t-il une demande d'indemnisation en cours ou ayant abouti ?				Oui	Non
Si oui, auprès de quel organisme :		<input type="text"/>			
Aide financière et ressources					
Vous recevez les aides, ressources et/ou prestations suivantes :					
Allocation aux adultes handicapés (AAH)			Revenu de solidarité active (RSA)		
Allocation chômage versée par Pôle Emploi			Allocation de solidarité spécifique (ASS)		
Dans les 12 mois précédant votre demande, avez-vous perçu :					
Un revenu d'activité			Des indemnités journalières		
Un revenu issu d'une activité en ESAT			Du : ... / ... / ... Au : ... / ... / ...		
Pension d'invalidité :	1 ^{re} catégorie	2 ^e catégorie	3 ^e catégorie depuis le :	<input type="text"/>	
Autres pensions de ce type : (pension des deux tiers, d'incapacité, etc...) <input type="text"/>					
Majoration tierce personne			Allocation supplémentaire d'invalidité		
Rente d'accident ou maladie professionnelle			Prestation complémentaire de recours à tierce personne		
Retraite pour inaptitude dans la fonction publique ou retraite anticipée depuis le :				<input type="text"/>	
Taux d'IPP (Incapacité Permanente Partielle) :		<input type="text"/> %			
<ul style="list-style-type: none"> ● Justificatif d'attribution d'une pension d'invalidité ● Copie de la décision de rente d'accident du travail ou maladie professionnelle 					
Pension de retraite			Vous êtes retraité(e) depuis le : <input type="text"/>		
Vous êtes bénéficiaire de l'ASPA (Allocation de Solidarité pour les Personnes Agées)					
Vous avez demandé une pension de retraite					
Vous êtes bénéficiaire de l'APA (Allocation Personnalisée d'Autonomie)					

Nom : Prénom :

5/20

**Aide technique,
matériel ou
équipement**Aménagement
de logementAides techniques (préciser) :
ex : barre d'appui, déambulateur...

Autres :

Aménagement
de véhicule

Aides animalières

Aide à la personne
(avec quelqu'un
qui aide)

Votre famille

Professionnel de soins à domicile

Un accompagnement médico-social

Autres :

Présence d'une personne auprès de l'enfant

Du fait du handicap de votre enfant, exercez-vous une activité professionnelle à temps partiel ou avez-vous dû renoncer à votre emploi ? Oui Non

Si vous recourez à l'emploi rémunéré d'une tierce personne, motivé par la situation de votre enfant, veuillez préciser le temps de rémunération : heures par semaine.

Si l'emploi n'est pas régulier, veuillez estimer le nombre d'heures par an : heures.

Si vous travaillez à temps partiel, veuillez préciser la quotité : %.

Frais liés au handicap et restant à charge

Indiquez les frais non remboursés ou, le cas échéant, remboursés partiellement par votre assurance maladie ou mutuelle complémentaire.

Frais engagés	Fréquence	Montant total	Montant remboursé	Précisions

B2**Vos besoins dans la vie quotidienne**

Précisez vos besoins de compensation liés à votre handicap ou à celui de votre enfant.

Plusieurs réponses sont possibles :

- Adaptez les réponses à l'âge de la personne concernée par la situation de handicap, en faisant apparaître par exemple pour les enfants les éventuelles différences avec un enfant du même âge sans handicap ;
- S'il s'agit d'un enfant, précisez seulement ses besoins, et non ceux du/des parent(s) ;
- Le besoin d'aide correspond à une aide humaine directe ou au besoin d'être stimulé, guidé, incité verbalement ou à une aide matérielle ou financière ;
- Ce document correspond à l'expression de vos besoins ressentis. Une évaluation approfondie sera ensuite réalisée par l'équipe de la MDPH qui vous rencontrera si nécessaire.

Besoin pour la vie à domicilePour régler les dépenses courantes
(loyer, énergie, habillement, alimentation...)Pour gérer son budget et répondre aux
obligations (démarches administratives
assurances, impôts...)Pour l'hygiène corporelle
(se laver, aller aux toilettes)Pour s'habiller
(mettre et ôter les vêtements, les choisir...)

Pour faire les courses

Pour préparer les repas

Pour prendre les repas

Pour faire le ménage et l'entretien des
vêtementsPour prendre soin de sa santé
(suivre un traitement, aller en consultation ...)

Autre besoin, préciser :

Besoin pour se déplacer

Pour se déplacer dans le domicile

Pour utiliser un véhicule

Pour sortir du domicile ou y entrer

Pour utiliser les transports en commun

Pour se déplacer à l'extérieur du domicile

Pour partir en vacances

Utilisez-vous les transports adaptés proposés localement pour vous déplacer ?

Oui

Non

Autre situation, préciser :

Besoin pour la vie sociale

Pour s'exprimer, se faire comprendre, entendre

Pour s'occuper de sa famille

Pour avoir des activités sportives et des loisirs

Pour être accompagné(e) dans la vie
citoyenne (ex : aller voter, vie associative...)

Pour les relations avec les autres

Pour assurer sa sécurité

Autre besoin, préciser :

B3 Les attentes pour compenser la situation de handicap

Vos souhaits (plusieurs réponses sont possibles) :

Vivre à domicile

Une aide pour se déplacer

Un accueil temporaire en
établissement

Vivre en établissement

Du matériel ou équipement

Une aide animalière

Un aménagement
du lieu de vieUne aide financière pour des
dépenses liées au handicapRéaliser un bilan des capacités
dans la vie quotidienneUne aide humaine :
quelqu'un qui aideUn accompagnement pour
l'adaptation / réadaptation à la
vie quotidienneUne aide financière afin
d'assurer un revenu minimum
(dans ce cas, compléter également
la partie D)

Autre attente, préciser :

Avez-vous déjà identifié un établissement ou un service d'accueil,
d'accompagnement ou de soin qui pourrait répondre à vos attentes ?

Oui

Non

Si oui lequel /
lesquels :

Êtes-vous en contact

Oui

Non

Êtes-vous en contact

Oui

Non

Nom :

Prénom :

7/20

C1 Situation scolaire

Si l'enfant est actuellement scolarisé, est-ce :

En milieu ordinaire

À domicile

Avec accompagnement par un service de soin ou un établissement médico-social

En temps partagé entre l'établissement médico-social et le milieu ordinaire ou domicile

En temps partagé entre le service de soin et le milieu ordinaire

En formation supérieure

Au sein de quel(s) établissement(s) ?

.....
.....
.....

Depuis le : / /

Autre, préciser :

.....

Si l'enfant est placé en internat, ses frais de séjour sont-ils intégralement pris en charge par l'assurance maladie, l'État ou l'aide sociale ?

Oui

Non

Si l'enfant n'est actuellement pas scolarisé :

Il est trop jeune

Il est sans solution d'accueil en établissement scolaire, universitaire ou médico-social

À partir de quand sera-t-il scolarisé ?

Préciser :

.....

.....

Autre, préciser :

.....

Si vous êtes étudiant ou en apprentissage :

Type d'études :

.....

Diplôme(s) obtenu(s) :

.....

Diplôme(s) préparé(s) :

.....

Nom de l'établissement :

.....

Rue :

.....

Ville :

.....

Depuis le : / /

.....

.....

Votre parcours étudiant ou d'apprentissage :

Année(s)	Établissement(s)

Vous disposez actuellement d'accompagnements ou de soins :

Soins hospitaliers

Soins en libéral

Autre, préciser :

Vous disposez actuellement d'adaptations des conditions matérielles :

Aménagements et adaptations pédagogiques

Outils de communication

Matériel informatique et audiovisuel

Matériel déficience auditive

Matériel déficience visuelle

Mobilier et petits matériels

Transport

Autre, préciser :

Vous disposez actuellement d'une aide humaine aux élèves handicapés :

Si oui, préciser laquelle :

Emploi du temps actuel (accompagnement et soins, lieux...) :

	Lundi	Mardi	Mercredi	Jeudi	Vendredi	Samedi	Dimanche
Matinée							
Midi							
Après-midi							
Soirée/nuit							

C2 Les besoins dans la vie scolaire / étudiante

Précisez vos besoins de compensation liés à votre handicap ou à celui de votre enfant.
Plusieurs réponses sont possibles :

- Adaptez les réponses à l'âge de la personne concernée par la situation de handicap, en faisant apparaître par exemple pour les enfants les éventuelles différences avec un enfant du même âge sans handicap ;
- Le besoin d'aide correspond à une aide humaine directe ou au besoin d'être stimulé, guidé, incité verbalement ou à une aide matérielle ou financière ;
- Ce document correspond à l'expression de vos besoins ressentis. Une évaluation approfondie sera ensuite réalisée par l'équipe de la MDPH qui vous rencontrera si nécessaire.

Besoins en lien avec les apprentissages

Pour lire

Pour écrire, prendre des notes

Pour calculer

Pour comprendre, suivre les consignes

Pour organiser, contrôler son travail

Pour l'utilisation du matériel

Autre, préciser :

Besoins pour communiquer

Pour s'exprimer, se faire comprendre, entendre

Pour les relations avec les autres

Pour assurer sa sécurité

Autre, préciser :

Besoins pour l'entretien personnel

Pour l'hygiène corporelle (aller aux toilettes)

Pour s'habiller
(mettre et ôter des vêtements)

Pour les repas (manger, boire)

Pour prendre soin de sa santé

Autre, préciser :

Besoins pour se déplacer

Pour se déplacer à l'intérieur des locaux

Pour se déplacer à l'extérieur des locaux

Pour utiliser les transports en commun

Autre, préciser :

Nom :

Prénom :

D1 Votre situation

Vous avez un emploi depuis le : / /

En milieu ordinaire En entreprise adaptée
En milieu protégé (Établissements
et services d'aide par le travail – ESAT)

Votre type d'emploi :

CDI CDD Interim Contrat aidé

Votre employeur :

Nom :

Adresse :

Stagiaire de la formation professionnelle

Rémunéré : Oui Non

Préciser le nom de l'organisme :

Travailleur indépendant. Régime :

Votre emploi :

..... Temps complet
..... Temps partiel



Si temps partiel, fournir une copie du contrat de travail

Est-il adapté à votre handicap ? Oui
..... Non, préciser :

Quelles sont les difficultés liées à votre handicap ?

.....
.....
.....
.....
.....
.....
.....
.....
.....
.....

Vous bénéficiez ou avez bénéficié d'un accompagnement pour conserver votre emploi :

Par un service de santé au travail Par le Service d'appui au maintien dans l'emploi des travailleurs handicapés (SAMETH)



Fiche d'aptitude ou d'inaptitude du médecin de santé au travail ou dernière fiche de visite médicale auprès du médecin de santé au travail.

Des aménagements ont été réalisés sur votre poste de travail. Préciser lesquels :

.....
.....
.....

Vous êtes actuellement en arrêt de travail depuis le : / /

Arrêt maladie avec indemnités journalières

Arrêt suite à un accident du travail ou une maladie professionnelle

Arrêt maladie sans indemnités journalières

Congé maternité / congé d'adoption / autres

Avez-vous rencontré un professionnel du service social de votre caisse de retraite ? Non Oui, le / /

Avez-vous rencontré le médecin de santé au travail en visite de pré-reprise ? Non Oui, le / /

Nom :

Prénom :

Vous êtes sans emploi depuis le : / /

Avez-vous déjà travaillé : Oui Non

Pouvez-vous indiquer pourquoi vous êtes
actuellement sans emploi :

.....
.....
.....
.....
.....
.....
.....
.....
.....
.....

Votre situation :

Inscrit(e) à Pôle Emploi

En formation continue. Préciser :

.....
.....
.....
.....

Étudiant(e) (dans ce cas compléter également
la partie C)

Depuis le : / /

Accompagnement vers l'emploi réalisé par :

Mission locale Cap emploi Pôle Emploi Un référent RSA désigné par le Conseil Départemental

Autres, préciser :

.....
.....

Bénéficiez-vous des prestations suivantes ?

Aides de l'association de gestion du fonds
pour l'insertion professionnelle des personnes
handicapées (AGEFIPH)

Aides du fonds pour l'insertion des personnes
handicapées dans la fonction publique (FIPHFP)

Bénéficiez-vous d'une reconnaissance de la qualité de travailleur handicapé ou d'une orientation professionnelle
valant RQTH (orientation de la Commission des Droits et de l'Autonomie des Personnes Handicapées vers un
ESAT, vers le marché du travail ou un centre de rééducation professionnelle – CRP) ? Oui Non

.....

.....

D2 Votre parcours professionnel

Merci de préciser vos expériences professionnelles, y compris les stages et structures d'insertion. Vous pouvez joindre un CV :

Année(s)	Intitulé du poste	Nom de l'entreprise	Temps plein ou partiel	Motif de fin d'activité
Exemple : 1998	Hôtesse de caisse	E Leclerc	Temps partiel	Fin du CDD
6 mois				

<p>Votre niveau de qualification :</p> <p> <input type="checkbox"/> Primaire <input type="checkbox"/> Secondaire <input type="checkbox"/> Supérieur </p> <p>Dernière classe fréquentée : <input type="text"/></p>	<p>Vos formations :</p> <p>Si vous avez suivi une (des) formation(s) professionnelle(s), préciser laquelle / lesquelles :</p> <input type="text"/> <input type="text"/> <input type="text"/>
--	---

Diplômes obtenus :
 Merci de préciser votre / vos dernier(s) diplôme(s)

Diplôme	Année d'obtention	Domaine

Si vous avez déjà effectué un bilan (compétences, module d'orientation professionnelle - MOP, pré-orientation...), préciser l'année et l'organisme :

E1 Demandes relatives à la vie quotidienne

Les droits et les prestations délivrés par la commission des droits et de l'autonomie des personnes handicapées sont soumis à certaines conditions, notamment liées à l'âge :

Vous avez moins de 20 ans :

Allocation d'éducation de l'enfant handicapé (AEEH) voire un de ses compléments

Prestation de compensation du handicap (PCH)

Carte mobilité inclusion - Mention invalidité

(le cas échéant avec mention besoin d'accompagnement ou besoin d'accompagnement cécité) ou priorité

Carte mobilité inclusion - Mention Stationnement

Affiliation gratuite à l'assurance vieillesse des parents au foyer (AVPF)

Vous avez plus de 20 ans :

Allocation aux adultes handicapés (AAH). Dans ce cas, compléter également la partie D.

La loi prévoit que la MDPH est obligée d'évaluer le droit à la reconnaissance de la qualité de travailleur handicapé (RQTH) et à l'orientation professionnelle lorsqu'une demande d'AAH est formulée. (Sous certaines conditions, le droit à l'AAH peut être ouvert avant l'âge de 20 ans.)

Complément de ressources

Orientation vers un établissement ou service médico-social (ESMS) pour adultes

Maintien en établissement ou service médico-social (ESMS) au titre de l'amendement Creton

Allocation compensatrice pour tierce personne (ACTP) (en cas de renouvellement ou de révision)

Allocation compensatrice pour frais professionnels (ACFP) (en cas de renouvellement ou de révision)

Prestation de compensation du handicap (PCH)

Carte mobilité inclusion - Mention invalidité

(le cas échéant avec mention besoin d'accompagnement ou besoin d'accompagnement cécité) ou priorité

Carte mobilité inclusion - Mention Stationnement

Affiliation gratuite à l'assurance vieillesse des parents au foyer (AVPF)

E2 Demandes relatives à la vie scolaire

Parcours de scolarisation et/ou de formation avec ou sans accompagnement par un établissement ou service médico-social. Préciser éventuellement votre demande :

.....

.....

.....

.....

.....

.....

.....

.....

.....

.....

Demandes relatives au travail, à l'emploi et à la formation professionnelle (Dans ce cas, compléter aussi la partie D)

Reconnaissance de la qualité de travailleur handicapé (RQTH)

Orientation professionnelle

Centre de rééducation professionnelle (CRP), Centre de pré-orientation (CPO) ou Unité d'évaluation, de réentraînement et d'orientation sociale et socioprofessionnelle pour personnes cérébro-lésées (UEROS)

Établissement et service d'aide par le travail (ESAT)

Marché du travail Avec accompagnement par le dispositif Emploi accompagné

« Le dispositif emploi accompagné propose un accompagnement médico-social et un soutien à l'insertion professionnelle du travailleur handicapé et à son employeur. Peuvent être bénéficiaires de ce dispositif les travailleurs handicapés :

- ayant un projet d'insertion en milieu ordinaire de travail,
- accueillis dans un établissement ou service d'aide par le travail ayant un projet d'insertion en milieu ordinaire de travail,
- déjà en emploi en milieu ordinaire de travail, rencontrant des difficultés particulières pour sécuriser leur insertion professionnelle. »

Bénéficiez vous de l'Obligation d'emploi des travailleurs handicapés (OETH) ?

Dans ce cas il vous est inutile d'effectuer une demande de RQTH car l'obligation d'emploi des travailleurs handicapés vaut RQTH.

Vous bénéficiez de l'OETH si vous êtes dans l'une des situations suivantes :

- Victime d'accident du travail ou de maladie professionnelle ayant entraîné une incapacité permanente au moins égale à 10 % et titulaire d'une rente attribuée au titre du régime général de sécurité sociale ou de tout autre régime de protection sociale obligatoire ;
- Titulaire d'une pension d'invalidité attribuée au titre du régime général de sécurité sociale, de tout autre régime de protection sociale obligatoire ou au titre des dispositions régissant les agents publics à condition que l'invalidité des intéressés réduise au moins des deux tiers leur capacité de travail ou de gain ;
- Ancien militaire ou assimilé, titulaire d'une pension militaire d'invalidité à condition que votre invalidité ait réduit de deux tiers votre capacité de travail ou de gain ;
- Veuve ou orphelin de victime militaire de guerre ou de titulaire de pension militaire d'invalidité (sous certaines conditions) ;
- Titulaire d'une allocation ou d'une rente d'invalidité relative à la protection sociale des sapeurs-pompiers volontaires en cas d'accident survenu ou de maladie contractée en service ;
- Titulaire de la carte mobilité inclusion comportant la mention invalidité ;
- Titulaire de l'Allocation aux Adultes Handicapés (AAH).

Par ailleurs certaines orientations professionnelles valent RQTH. Ainsi, il vous est inutile d'effectuer une demande de RQTH si vous bénéficiez d'une orientation de la Commission des droits et de l'autonomie des personnes handicapées vers un Établissement ou service d'aide par le travail (ESAT), vers le marché du travail ou un centre de rééducation professionnelle – CRP). »

Vous venez de formuler une demande de droits et prestations.

Conformément à la loi du 11 février 2005, l'équipe de la MDPH peut proposer à la décision de la CDAPH, sur la base de l'examen de votre situation et de l'expression de vos besoins, l'ouverture de droits complémentaires.

Ce feuillet est facultatif. Il s'adresse à l'aidant familial de la personne en situation de handicap. L'aidant familial, c'est une personne de l'entourage qui aide la personne en situation de handicap au quotidien. Si plusieurs aidants familiaux souhaitent exprimer leurs besoins, remplissez une feuille pour chacun. Vous pouvez expliquer à la MDPH l'aide que vous apportez actuellement à la personne en situation de handicap et vous pouvez exprimer vos attentes et vos besoins.

F1 Situation et besoins de l'aidant familial

Nom de l'aidant :

Prénom de l'aidant :

Date de naissance : / /

Adresse de l'aidant :

Nom de la personne aidée :

Votre lien avec la personne en situation de handicap :

Vivez-vous avec la personne en situation de handicap : Non Oui, depuis le / /

Êtes-vous actuellement en emploi : Oui Non Réduction d'activité liée à la prise en charge de la personne aidée

Nature de l'aide apportée :

- | | |
|---|--|
| Surveillance / présence responsable | Coordination des intervenants professionnels |
| Aide aux déplacements à l'intérieur du logement | Gestion administrative et juridique |
| Aide aux déplacements à l'extérieur | Gestion financière |
| Aide pour entretenir le logement et le linge | Stimulation par des activités (loisirs, sorties, etc.) |
| Aide à l'hygiène corporelle | Aide à la communication et aux relations sociales |
| Aide à la préparation des repas | Aide au suivi médical |
| Aide à la prise de repas | |

Autre, préciser :

Qui participe avec vous à l'accompagnement de la personne aidée ?

Un (des) professionnel(s) Un (ou plusieurs) autre(s) proche(s) Je suis le seul aidant du demandeur

Êtes-vous soutenu dans votre fonction d'aidant ?

Non Oui, préciser :

En cas d'empêchement, avez-vous une solution pour vous remplacer ? Oui, laquelle : Non

Vous êtes ou serez prochainement dans l'une des situations suivantes :

Éloignement géographique (déménagement...)

Problème de santé

Indisponibilité prolongée (séjour à l'étranger, hospitalisation...)

Changement majeur dans la situation professionnelle

Changement majeur dans la situation personnelle (séparation, décès du conjoint, départ en établissement de retraite...)

Difficulté à assurer l'accompagnement actuel (épuisement, avancée en âge...)

Autre, préciser :

F2 Vos attentes en tant qu'aidant familial

Pouvoir vous reposer au quotidien

Obtenir une contrepartie financière

Pouvoir vous faire remplacer en cas de besoin

Échanger avec d'autres aidants

Pouvoir vous faire remplacer en cas d'imprévu

Échanger avec les professionnels qui suivent mon proche

Pouvoir vous faire remplacer pour partir en week-end/vacances

Avoir un soutien psychologique

Reprendre/renforcer/maintenir votre activité professionnelle

Être conseillé pour mieux faire face au handicap de mon proche

Reprendre/renforcer/maintenir vos liens sociaux

Être affilié gratuitement à l'assurance vieillesse

Autre, préciser :

Avez-vous éventuellement déjà identifié un service ou une structure qui pourrait répondre à vos attentes?
Si oui, lequel / laquelle :

Vous souhaitez mieux connaître les dispositifs et aides existants :

Pour vous

Pour la personne aidée

Autres renseignements que vous souhaiteriez nous communiquer concernant votre vie d'aidant :

.....

.....

.....

.....

.....

.....

.....

Signature de l'aidant :

Comprendre et bien remplir le certificat médical de la MDPH

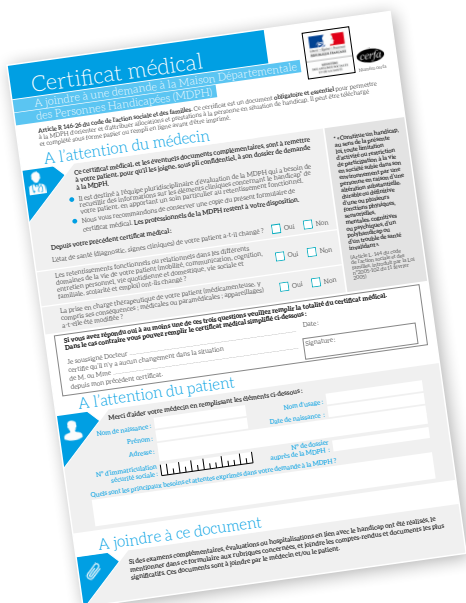

Guide pour l'utilisation du certificat médical à destination de la Maison départementale des personnes handicapées



Les coordonnées des MDPH sont disponibles sur www.cnsa.fr

L'essentiel des conseils pour un certificat médical bien rempli

Les informations apportées par le certificat médical que vous remplissez vont permettre à la MDPH d'évaluer efficacement la situation de votre patient, pour lui apporter les réponses les plus adaptées à sa situation (voir l'encadré « Quelques repères sur l'évaluation conduite par l'équipe pluridisciplinaire de la MDPH »).

Compléter le diagnostic et les éléments cliniques avec des informations sur les retentissements dans la vie quotidienne. Les informations sur la seule pathologie ne sont pas suffisantes pour évaluer la situation de votre patient. Il est important de préciser :

- ⇒ les difficultés rencontrées dans les différents domaines de la vie (communication, entretien personnel, mobilité, etc.), les compensations si elles existent ;
- ⇒ les difficultés rencontrées au quotidien dans le cadre familial, social et professionnel ;
- ⇒ la régularité ou le caractère fluctuant des troubles ;
- ⇒ les informations sur la nature et la posologie des thérapeutiques doivent être complétées avec une description des contraintes et des effets secondaires éventuellement présentés.

Joindre des comptes-rendus médicaux, paramédicaux, apporter des informations complémentaires au certificat : comptes-rendus récents d'hospitalisations, de consultations spécialisées ou de prises en charge paramédicales (psychologues, ergothérapeutes, orthophonistes, etc.).

Un certificat complémentaire doit être rempli lorsque certaines déficiences ont des répercussions dans la vie de votre patient :

- ⇒ Certificat complémentaire ORL ou ophtalmologique, en cas de déficiences sensorielles (volets 1 et 2).

Certificat médical simplifié

Cette rubrique doit être utilisée seulement si les deux conditions suivantes sont remplies :

- ⇒ Vous avez déjà rempli un certificat médical pour personne handicapée pour ce patient.
- ⇒ Et, depuis ce dernier ce certificat, le retentissement fonctionnel déjà décrit n'a pas évolué.

⚡ Toute information sur l'évolution de la situation de votre patient est utile et peut avoir une importance pour l'accès à un nouveau droit pour ce patient.

En quoi consiste l'évaluation conduite par l'équipe pluridisciplinaire de la MDPH ?

L'équipe pluridisciplinaire a besoin d'informations variées pour évaluer de façon pertinente la situation d'une personne, identifier ses besoins, élaborer les réponses pouvant être apportées, appliquer les critères réglementaires d'éligibilité et fixer les durées des droits ouverts.

Cette évaluation est globale. Elle porte sur différentes dimensions et aborde notamment les déficiences, les limitations d'activités et leurs retentissements dans la vie quotidienne, sociale, scolaire ou professionnelle de la personne, en tenant compte de son environnement.

Le diagnostic de la pathologie à l'origine du handicap est important à prendre en compte car il permet notamment d'avoir des éléments de pronostic et de rattacher les déficiences et incapacités à un tableau clinique connu. Toutefois ce diagnostic ne permet pas une évaluation du handicap, celui-ci variant avec le retentissement fonctionnel, le stade évolutif, les thérapeutiques mises en œuvre avec leurs contraintes ou effets secondaires.

Cette approche permet de s'adapter à la diversité des situations. Deux personnes atteintes d'une même pathologie peuvent, en fonction du retentissement fonctionnel, se voir reconnaître un taux d'incapacité et des propositions d'aides différents.

Comment se déroule cette évaluation ?

En fonction de la situation, l'évaluation peut s'effectuer sur la base des documents transmis par la personne, dont le certificat médical, ou nécessiter un rendez-vous ou une visite à domicile.

Cette évaluation s'inscrit dans la continuité du parcours de soins et d'accompagnement de la personne en situation de handicap. Elle n'a pas vocation à poser, confirmer ou infirmer un diagnostic et s'appuie pour une grande part sur les bilans et examens déjà réalisés.

Comment remplir ce certificat ?

Ce certificat est utilisable pour des enfants ou des adultes de tout âge, quelles que soient les pathologies ou les déficiences.

- ⇒ Il vous appartient de compléter les différentes rubriques en détaillant les spécificités liées à la situation de votre patient, en utilisant si nécessaire les zones de texte libres.
- ⇒ Dans certains cas, un certificat complémentaire est nécessaire : certificat ophtalmologique en cas de déficiences visuelles ou ORL en cas de déficiences auditives.
- ⇒ Il est utile de joindre au certificat médical que vous avez complété, des comptes rendus récents d'hospitalisation, de consultations spécialisées ou de prises en charges paramédicales (bilan de psychologues, ergothérapeutes, orthophonistes, etc.).

La durée de validité de ce certificat médical est de 6 mois. Dans le cas d'un handicap susceptible d'une évolution rapide, l'équipe pluridisciplinaire peut demander un certificat d'une durée de validité inférieure.

Informations complémentaires

- ⇒ Toute personne a accès à l'ensemble des informations médicales la concernant y compris aux documents contenant des informations médicales détenues par un organisme chargé d'une mission de service public, même non médicale (article L 1111-7 du code de santé publique).
- ⇒ L'équipe pluridisciplinaire de la MDPH constitue une équipe de soins. Le partage et les échanges d'informations, y compris pour les données à caractère médical, sont dorénavant possibles au sein de cette équipe (Article L. 1110-4 introduit par la loi de modernisation de notre système de santé, articles R. 1110-1 et suivants et D. 1110-3-4 du code de santé publique).

Rubriques concernant la pathologie, l'histoire de la pathologie et la description clinique

- ⇒ **Indiquer les pathologies**, accidents ou anomalies congénitales à l'origine du handicap.
- ⇒ **Mentionner l'origine** et l'ancienneté des troubles et préciser les antécédents, en rapport ou non avec le handicap, notamment lorsqu'ils ont eu un impact sur l'insertion sociale, scolaire ou professionnelle de la personne (hospitalisations répétées ou prolongées, arrêts maladies répétés, prises en charges thérapeutiques lourdes, etc.).
- ⇒ **Décrire la symptomatologie** ayant un retentissement sur la situation de la personne en indiquant la fréquence de ces signes cliniques (troubles de l'alimentation ou sphinctériens, troubles cognitifs ou psychiques, hypersensibilité sensorielle, etc.) et **préciser les éventuels symptômes associés** (douleur, asthénie, retentissement psychique, etc.) qui peuvent aussi avoir un retentissement à prendre en compte.

Les perspectives d'évolution sont un élément d'information important qui peut avoir un impact sur les critères d'éligibilité ou la durée d'attribution des prestations.

- ↳ *Les répercussions de ces différents signes cliniques et déficiences dans la vie de la personne seront à indiquer à la rubrique concernant le retentissement fonctionnel.*

Rubrique concernant les déficiences sensorielles

Une description par un spécialiste est obligatoire s'il y a des répercussions d'une atteinte auditive ou d'une atteinte visuelle dans la vie de votre patient.

Outre les audiogrammes tonal et vocal ou l'acuité visuelle, ces certificats médicaux complémentaires permettent de préciser le retentissement fonctionnel et les troubles associés qui peuvent être présents.

Des bilans fonctionnels réalisés par d'autres professionnels de santé peuvent aussi être joints (par exemple le bilan fonctionnel réalisé par un orthoptiste ou un ergothérapeute spécialisé en réadaptation basse vision).

Rubrique concernant les traitements

Cette rubrique permet de détailler les traitements, prises en charge thérapeutiques ou appareillages, en prêtant une attention particulière à leurs conséquences sur la vie de ce patient :

- ⇒ Effets secondaires.
- ⇒ Contraintes liées à l'éloignement des lieux de soins, aux modalités de traitement, à la fréquence ou à l'organisation des prises en charge.
- ⇒ Difficultés d'adaptation ou d'utilisation des appareillages, etc.

Il peut arriver que ce soient uniquement les contraintes liées aux prises en charge (hospitalisation de jour répétée, éloignement des lieux de soins, etc.) ou les effets secondaires des traitements qui aient des conséquences sur la vie de la personne.

- ↳ *La partie « projet thérapeutique » est principalement à compléter lorsqu'un nouveau traitement ou un changement de protocole est envisagé mais pas encore mis en place. Il est utile de préciser le délai envisagé pour cette évolution de la prise en charge thérapeutique.*
- ↳ *N'hésitez pas à apporter des commentaires.*

Rubrique concernant le retentissement fonctionnel et/ou relationnel

Les différents items de cette rubrique permettent de préciser les conséquences de l'état de santé de ce patient sur ses activités habituelles et sa participation à la vie sociale.

Ces données relatives aux limitations d'activités, qu'elles soient liées aux différentes déficiences et manifestations cliniques, aux symptômes associés, aux contraintes liées aux traitements ou aux prises en charges, etc., vont contribuer à identifier les besoins du patient et permettront à l'équipe pluridisciplinaire de proposer des éléments de compensation.

Plusieurs domaines d'activités dans lesquels des retentissements peuvent être constatés sont évoqués. Pour chaque activité, il est important de tenir compte de la capacité physique mais aussi des fonctions supérieures (mentale, cognitive ou psychique) pour réaliser les activités concernées.

L'échelle de cotation est à remplir en fonction des informations dont vous disposez. Elle permet de donner des indications sur le niveau et le type de retentissement. Toutefois certaines activités peuvent être difficiles à évaluer. Cela peut être le cas, par exemple, des activités portant sur la communication, la cognition et les aspects relationnels. Cela peut aussi concerner le retentissement sur la vie sociale et familiale (y compris le cas échéant, la vie affective et sexuelle), la scolarité, l'accès ou le maintien dans l'emploi ou le suivi de formations.

- ↳ *Toute indication de l'existence de difficulté est à communiquer. L'équipe pluridisciplinaire approfondira ces questions si nécessaire.*
- ↳ *Toutes les personnes ne seront pas concernées par l'ensemble des rubriques, il vous est simplement demandé dans la mesure du possible de décrire ce dont vous avez connaissance.*

Rubrique concernant les remarques ou observations complémentaires

L'objectif est de vous permettre de compléter les informations et de donner votre avis sur les difficultés de ce patient, ses besoins, les réponses pouvant être apportées et le cas échéant de mieux s'articuler avec les prises en charges initiées ou envisagées. Cette rubrique vous permet notamment :

- ⇒ De faire état des spécificités de la pathologie ou de la situation de ce patient si elles n'ont pas pu être indiquées dans les rubriques précédentes.
- ⇒ De préciser les solutions utiles mises ou à mettre en place et pouvant améliorer sa situation (intervention humaine, aide technique, aménagement du logement, etc.).

Il ne s'agit toutefois pas de vous prononcer sur l'octroi d'une prestation, les décisions relevant de la compétence de la MDPH en application de la réglementation en vigueur.

Rubrique concernant les coordonnées et signature

Atteste de la validité du certificat transmis à la MDPH comme pièce réglementaire de la demande.

- ↳ *Si ce patient ne s'y oppose pas, cela permettra, en cas de besoin, au médecin de l'équipe pluridisciplinaire de la MDPH de reprendre contact avec vous.*

Certificat médical

A joindre à une demande à la Maison Départementale des Personnes Handicapées (MDPH)



cerfa
15695*01

Articles R.146-26 et D.245-25 du code de l'action sociale et des familles. Ce certificat est un document obligatoire et essentiel pour permettre à la MDPH d'orienter et d'attribuer allocations et prestations à la personne en situation de handicap. Il peut être téléchargé et complété sous forme papier ou rempli en ligne avant d'être imprimé.

A l'attention du médecin



Ce certificat médical, et les éventuels documents complémentaires, sont à remettre à votre patient, pour qu'il les joigne, sous pli confidentiel, à son dossier de demande à la MDPH.

- Il est destiné à l'équipe pluridisciplinaire d'évaluation de la MDPH qui a besoin de recueillir des informations sur les éléments cliniques concernant le handicap* de votre patient, en apportant un soin particulier au retentissement fonctionnel.
- Nous vous recommandons de conserver une copie du présent formulaire de certificat médical. **Les professionnels de la MDPH restent à votre disposition.**

Depuis votre précédent certificat médical :

L'état de santé (diagnostic, signes cliniques) de votre patient a-t-il changé ?	Oui	Non
Les retentissements fonctionnels ou relationnels dans les différents domaines de la vie de votre patient (mobilité, communication, cognition, entretien personnel, vie quotidienne et domestique, vie sociale et familiale, scolarité et emploi) ont-ils changé ?	Oui	Non
La prise en charge thérapeutique de votre patient (médicamenteuse, y compris ses conséquences ; médicales ou paramédicales ; appareillages) a-t-elle été modifiée ?	Oui	Non

* « Constitue un handicap, au sens de la présente loi, toute limitation d'activité ou restriction de participation à la vie en société subie dans son environnement par une personne en raison d'une altération substantielle, durable ou définitive d'une ou plusieurs fonctions physiques, sensorielles, mentales, cognitives ou psychiques, d'un polyhandicap ou d'un trouble de santé invalidant ».

(Article L. 144 du code de l'action sociale et des familles, introduit par la Loi n°2005-102 du 11 février 2005)

Si vous avez répondu oui à au moins une de ces trois questions veuillez remplir la totalité du certificat médical. Dans le cas contraire vous pouvez remplir le certificat médical simplifié ci-dessous :

Je soussigné Docteur Date :
certifie qu'il n'y a aucun changement dans la situation
de M. ou Mme
depuis mon précédent certificat.

Signature :

A l'attention du patient



Merci d'aider votre médecin en remplissant les éléments ci-dessous :

Nom de naissance :

Nom d'usage :

Prénom :

Date de naissance :

Adresse :

N° d'immatriculation
sécurité sociale :

--	--	--	--	--	--	--	--	--	--	--	--	--	--	--	--	--	--	--	--

N° de dossier
auprès de la MDPH :

Quels sont les principaux besoins et attentes exprimés dans votre demande à la MDPH ?

A joindre à ce document



Si des examens complémentaires, évaluations ou hospitalisations en lien avec le handicap ont été réalisés, le mentionner dans ce formulaire aux rubriques concernées, et joindre les comptes-rendus et documents les plus significatifs. Ces documents sont à joindre par le médecin et/ou le patient.

1. Pathologie motivant la demande

! Questions obligatoires

! Une pièce jointe est attendue

Pathologie motivant la demande :

Autres pathologies éventuelles :

Éléments essentiels à retenir (diagnostic, facteurs de gravité...) :

2. Histoire de la pathologie motivant la demande

Origine, circonstances d'apparition : !

Congénitale Maladie Accident vie privée
Accident du travail Maladie professionnelle

Date d'apparition :

A la naissance Depuis moins de un an
Depuis 1 à 5 ans Depuis plus de 5 ans

Antécédents médicaux, chirurgicaux, périnataux en rapport avec le handicap :

Pour un enfant, indiquer la présence éventuelle d'un retard dans les acquisitions principales (développement psychomoteur, langage...) :

3. Description clinique actuelle

Poids : kg Taille : cm Latéralité dominante avant handicap : Droite Gauche

Description des signes cliniques invalidants et fréquence :	Latéralité dominante avant handicap :		
	Permanents	Réguliers > 15 j par mois	ponctuel < 15 j par mois

Précisions :

Perspective d'évolution globale :

Stabilité

Incapacité fluctuante

Amélioration (préciser la durée prévisible des limitations fonctionnelles)

Aggravation

Evolutivité majeure

Non définie



Comptes-rendus joints. Préciser :

Par exemple, bilan des Centres de Ressources Autisme, questionnaire sur le handicap psychique, bilan UEROS, etc...

4. Déficiences sensorielles



En cas de **déficience auditive** avec un retentissement significatif, joindre le compte rendu type pour un bilan auditif rempli par un ORL (**Volet 1 du cerfa n°15695*01**)

Observations :



En cas de **déficience visuelle** avec un retentissement significatif, joindre le compte-rendu type pour un bilan ophtalmologique rempli par un ophtalmologiste (**Volet 2 du cerfa n°15695*01**)

Observations :

5. Traitements et prises en charge thérapeutiques

Contraintes et effets secondaires présents ayant un impact sur la vie quotidienne.

Précisez dans chaque cas la fréquence et la durée :

Classes thérapeutiques ou nom des médicaments :

Effets secondaires du traitement :

Autres contraintes si connues (modalités d'administration, nécessité de déplacement, recours à une tierce personne, répercussions sur la vie sociale, familiale et/ou professionnelle...) :

Régime alimentaire :

Autre prise en charge concernant les soins :

Hospitalisations itératives ou programmées
Suivi médical spécialisé

Soins ou traitements nocturnes (si oui, préciser)
Autres

Fréquence

Précisions :

Prise en charge sanitaire régulière**Fréquence****Suivis pluridisciplinaires :****Modalité de suivi**

Ergothérapeute

Infirmière

Kinésithérapeute

Orthophoniste

Orthoptiste

Psychologue

Psychomotricien

Autre

CMPP (Centre Médico
Psycho-Pédagogique)CMP
(Centre Médico Psychologique)CATTP (Centre d'Accueil
Thérapeutique à Temps Partiel)

Hôpital de jour

Autre

Projet thérapeutique :**Type d'appareillage :****Corrections auditives :**

Unilatérale

Bilatérale

Appareillage

Implant

Aide à mobilité

Déambulateur

Canne

Orthèse, prothèse (préciser)

Fauteuil roulant électrique

Fauteuil roulant manuel

Autre préciser (Ex : Scooter, ...) :

Appareillage visuel :

Télé-agrandisseur

Terminal-braille

Logiciel de basse vision

Loupe

Logiciel de synthèse vocale

**Alimentation /
Élimination :**

Gastro ou jéjunostomie d'alimentation

Stomie digestive d'élimination

Sonde urinaire

Stomie urinaire

Aides respiratoires :

Trachéotomie

O2

Appareil de ventilation (préciser)

Aide à la parole

Prothèse phonatoire

Autre appareillage :

Précisions (type, adaptation, circonstances d'utilisation, autonomie de la personne à l'utiliser, compliance) :

6. Retentissement fonctionnel et/ou relationnel

Déplacement : périmètre de marche

Modalités d'utilisation des aides techniques			Fréquence d'utilisation		
Cannes	En intérieur	En extérieur			
Déambulateur	En intérieur	En extérieur			
Fauteuil roulant manuel	En intérieur	En extérieur			
Fauteuil roulant électrique	En intérieur	En extérieur			
Ralentissement moteur :	Oui	Non	Besoin de pauses :	Oui	Non
Besoin d'accompagnement pour les déplacements extérieurs :			Oui	Non	

Les rubriques qui suivent sont à compléter en fonction de ce que vous savez ou percevez de la situation de la personne et, **pour les enfants, par comparaison avec une personne du même âge.**

Aidez-vous de la grille d'appréciation suivante :

A	B	C	D	NSP
Réalisé sans difficulté et sans aucune aide	Réalisé avec difficulté mais sans aide humaine	Réalisé avec aide humaine : directe ou stimulation	Non réalisé	Ne se prononce pas

Mobilité, manipulation / Capacité motrice

Maintien postural, déplacement, manipulation, préhension, contrôle de l'environnement

	A	B	C	D	NSP
Marcher :					
Se déplacer à l'intérieur :					
Se déplacer à l'extérieur :					
Préhension main dominante :					
Préhension main non dominante :					
Motricité fine :					

Précisions :

Communication

	A	B	C	D	NSP
Communiquer avec les autres (s'exprimer, se faire comprendre...) :					
Utiliser le téléphone :					
Utiliser les autres appareils et techniques de communication (téléalarme, ordinateur...) :					
Nécessité d'un recours à une aide humaine (interprète, interface ou codeur LPC, etc.) avec appareillage	Oui		Non		

Précisions :



Cognition / Capacité cognitive

A B C D NSP

Attention, mémoire, apprentissage, praxie, raisonnement, orientation dans le temps ou l'espace...

Orientation dans le temps :

Orientation dans l'espace :

Gestion de la sécurité personnelle :

Maîtrise du comportement :

Précisions. Indiquer les autres atteintes sur le plan cognitif :

Conduite émotionnelle et comportementale (Ex : relation avec autrui dans la conduite émotionnelle et comportementale) :

Retentissement sur la vie relationnelle, sociale et familiale (insuffisante gestion des situations à risque, mise en danger...) :

Oui	Non	NSP
-----	-----	-----

La personne sait-elle :

Lire	Ecrire	Calculer	NSP
------	--------	----------	-----

Entretien personnel

A B C D NSP

Toilette, habillage, continence, alimentation...

Faire sa toilette :

S'habiller, se déshabiller :

Manger et boire des aliments préparés

Couper ses aliments :

Assurer l'hygiène de l'élimination urinaire :

Assurer l'hygiène de l'élimination fécale :

Précisions (si incontinence, si supervision ou stimulation nécessaire...) :

Vie quotidienne et vie domestique



Travaux ménagers, courses, préparer un repas, gérer un budget, faire des démarches...
NB : à compléter par comparaison avec une personne du même âge

Prendre son traitement médical :

Gérer son suivi des soins :

Faire les courses :

Préparer un repas :

Assurer les tâches ménagères :

Faire des démarches administratives :

Gérer son budget :

Autre (préciser) :

Précisions :

Retentissement sur vie sociale et familiale :

Situation familiale :

Vie familiale

Isolement

Rupture

Autre (préciser)

Présence d'un aidant familial :

Oui

Non

Quel est le lien de l'aidant avec la
personne en situation de handicap ?

Quel type d'intervention ?

Précisions :

Retentissement sur la scolarité et les études supérieures :

Retentissement sur l'emploi :



Avis du médecin du travail joint (si disponible)

Si travaille actuellement, retentissement sur l'aptitude au
poste et/ou le maintien dans l'emploi :

Oui

Non

NSP

Si oui, préciser :

Si ne travaille pas actuellement, retentissement sur la
recherche d'emploi ou le suivi de formation :

Oui

Non

NSP

Si oui, préciser :

7. Remarques ou observations complémentaires si besoin

8. Coordonnées et signature

Docteur :

Médecin traitant :

Oui

Non

Identifiant RPPS :



Identifiant ADELI :



Adresse postale :

Téléphone :

Email :

Document rédigé à la demande du patient et remis en main propre le :

Fait à :

Signature du médecin

Signature du patient (non obligatoire)

Volet 1



Compte rendu type pour un bilan auditif à joindre au certificat médical destiné à la Maison départementale des personnes handicapées

Nom : Prénom :

Date de naissance :/...../.....

Date du bilan :/...../.....

1 - Description de la déficience auditive

La déficience auditive est-elle congénitale? Oui Non

Sinon, à quel âge est elle apparue? - Âge au diagnostic: - Âge au premier appareillage:

La déficience auditive est-elle syndromique? Oui Non

Si oui, quelles sont les déficiences associées?

- Degré de surdité (sans correction) selon les critères de classification du BIAP:

(audiogramme tonal et vocal à compléter au verso)

OD: Normal Léger Moyen Sévère Profond

OG: Normal Léger Moyen Sévère Profond

Contexte évolutif: amélioration stabilité aggravation non définie

Si amélioration possible: Dans quel délai? Comment?

- Signes associés:

acouphènes, préciser fréquence et intensité:

vertiges, préciser fréquence et intensité:

hyperacousie, préciser fréquence et intensité:

- Appareillage auditif: OD: Oui Non Date de l'appareillage actuel:/...../.....

OG: Oui Non

Si Implant cochléaire, préciser le(s) côté(s): OD OG Date(s) d'implantation:/...../.....

2 - Modes de communication utilisés (au quotidien); plusieurs réponses possibles

Oral LPC LSF LSF Tactile Français Signé Écrit Écriture furtive ou fictive

Pictogrammes Autre, préciser : Aucune communication codée

Nécessité d'un recours à une aide humaine (interprète, interface ou codeur LPC...) Oui Non

Préciser le type d'aide:

Communication orale possible au téléphone sans appareillage: Oui Non

avec appareillage (conventionnel ou implant): Oui Non

3 - Retentissement fonctionnel des troubles auditifs sur la vie personnelle, sociale et professionnelle

À le

Cachet

Signature:

Audiométrie

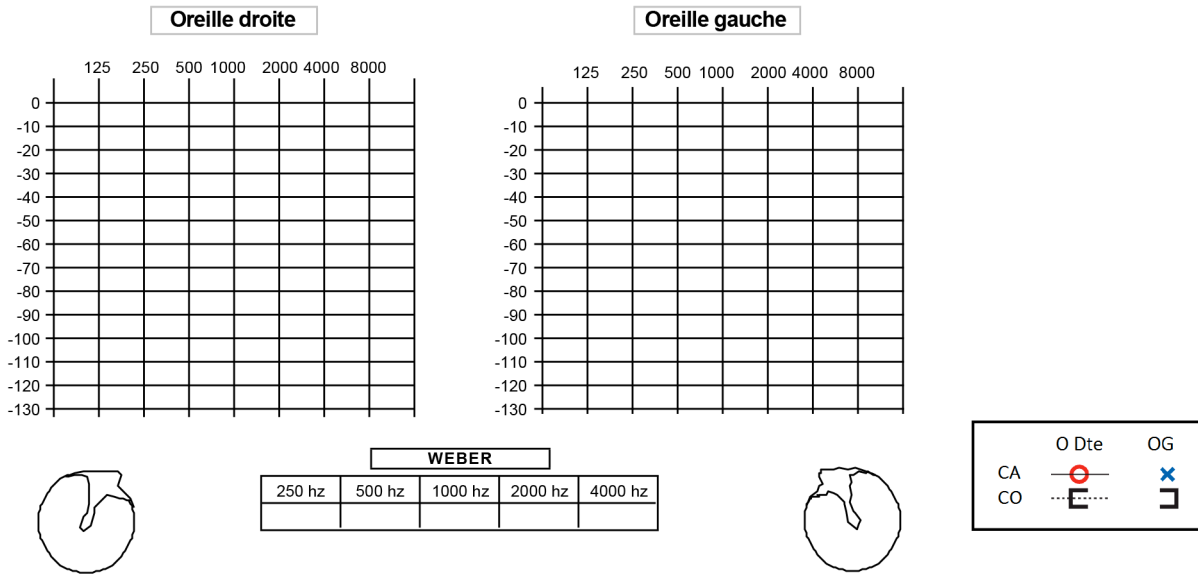

Tympanogramme

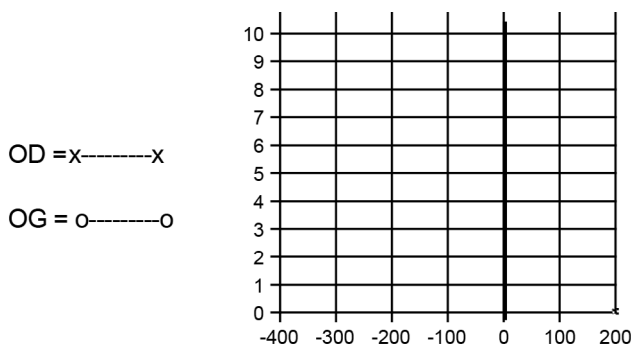

Test de Fournier

(listes de mots dissyllabiques) (sans appareillage ET avec appareillage conventionnel ou implant s'il existe)

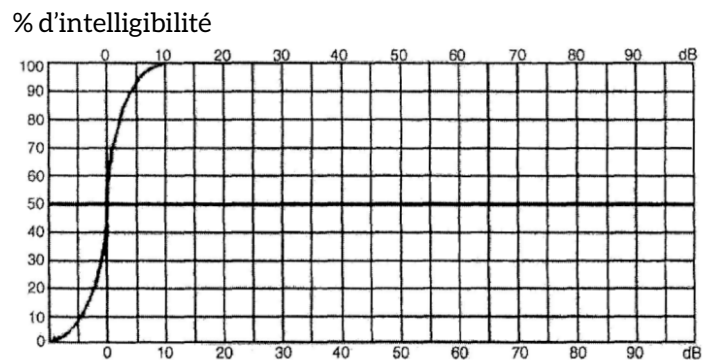

Conséquences globales sur le plan du langage

- Élocution normale; niveau de langage normal.
- Niveau de langage normal et difficultés d'élocution relevant des aspects suivants:
 - perturbation du débit et du rythme, difficultés mélodiques et d'intonation;
 - troubles d'articulation liés à la surdité;
 - troubles de la voix, anomalies de la hauteur, du timbre, de l'intensité, voix nasonnée.
- Difficultés d'élocution comme le groupe précédent; retard de parole et/ou de langage avec notamment:
 - chute de la fin des mots et difficultés de prononciation des groupes consonantiques, mots déformés;
 - emploi peu fréquent des mots grammaticaux (articles, adverbes, conjonctions...), temps des verbes incorrects.
- Difficultés majeures d'élocution, troubles importants du langage ou absence d'expression acoustique de la parole; au mieux parole intelligible seulement pour la famille ou les professionnels de la rééducation.

Volet 2



cerfa
Numéro cerfa

Compte rendu type pour un bilan ophtalmologique à joindre au certificat médical destiné à la Maison départementale des personnes handicapées

Nom : Prénom : Âge :

Diagnostic principal :

Pathologies associées :

L'acuité visuelle de loin doit être mesurée avec la meilleure correction optique tolérée (en dehors de tout système optique grossissant) et transposée en système décimal. L'acuité visuelle de lecture doit être mesurée avec l'addition liée à l'âge et en lecture fluide.

Acuité visuelle avec correction :

Œil droit Œil gauche

- de loin (équivalent échelle de Monoyer)

- de lecture (équivalent échelle de Parinaud à 40 cm)

Remarque : les éléments suivants sont particulièrement importants à renseigner dans la mesure où ils apportent des éléments complémentaires sur l'importance de l'atteinte visuelle.

Le champ visuel binoculaire est-il normal? Oui Non (compléter le tracé au verso)

La vision des couleurs est-elle normale? Oui Non (préciser)

La sensibilité aux faibles contrastes est-elle normale? Oui Non (préciser)

Autres signes cliniques : (préciser)

• Nystagmus Oui Non

• Cécité nocturne Oui Non

• Diplopie Oui Non

• Présence d'hallucinoïses Oui Non

• Photophobie Oui Non

Évolution prévisible des troubles : amélioration stabilité aggravation non définie

Si amélioration : Dans quel délai ? Comment ?

Retentissement fonctionnel des troubles visuels sur la vie personnelle, sociale et/ou professionnelle : questionnaire pratique

• Difficultés dans : (cocher si nécessaire le besoin de tierce personne)

- | | | | |
|---|------------------------------|------------------------------|--|
| - La lecture et l'écriture ? | <input type="checkbox"/> Oui | <input type="checkbox"/> Non | <input type="checkbox"/> tierce personne |
| - La reconnaissance des visages à 1 m ? | <input type="checkbox"/> Oui | <input type="checkbox"/> Non | <input type="checkbox"/> tierce personne |
| - Les gestes de la vie quotidienne ? (ex : préparation et prise des repas...) | <input type="checkbox"/> Oui | <input type="checkbox"/> Non | <input type="checkbox"/> tierce personne |
| - Utilisation du téléphone et appareils de communication ? | <input type="checkbox"/> Oui | <input type="checkbox"/> Non | <input type="checkbox"/> tierce personne |
| - Adresse gestuelle ? (ex : tendance à casser, verser à côté, renverser, se cogner) | <input type="checkbox"/> Oui | <input type="checkbox"/> Non | <input type="checkbox"/> tierce personne |
| - Les déplacements intérieurs ? | <input type="checkbox"/> Oui | <input type="checkbox"/> Non | <input type="checkbox"/> tierce personne |
| - Les déplacements extérieurs ? | <input type="checkbox"/> Oui | <input type="checkbox"/> Non | <input type="checkbox"/> tierce personne |

• Nécessité d'aides techniques spécialisées ? (optique, canne blanche, autres...) Oui Non

Préciser :

• Incompréhension des difficultés visuelles par les tiers ? Oui Non

• Autres difficultés :

À le

Cachet

Signature :

À compléter si nécessaire - Champ visuel binoculaire (Champ visuel de Goldman III 4)

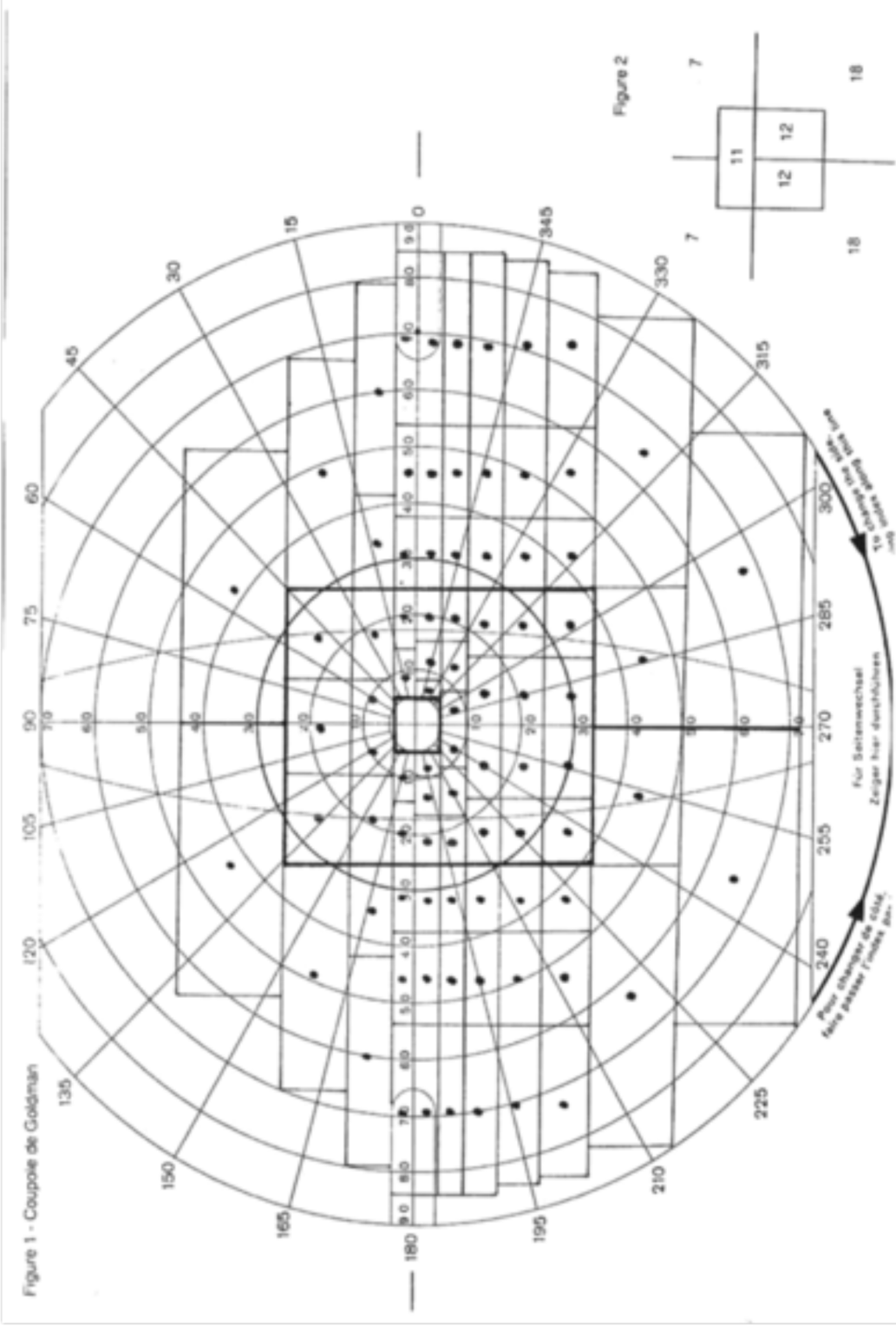

Le champ visuel binoculaire est apprécié à la coupole de Goldman avec le test III/4 sans dissociation des deux yeux (ou équivalent).

DOSSIER DE DEMANDES MDPH

Comment nous contacter ?

Maison Départementale des Personnes Handicapées

176, boulevard du Président Salvador Allende - 30000 Nîmes

Pour toute question concernant le handicap, deux numéros sont mis à votre disposition :

le n° vert : **0 800 20 55 88** (gratuit depuis fixe et portable)

et le **04 66 05 42 00**

Courriel : **mdph@gard.fr**

Horaires d'ouverture au public

Du lundi au vendredi : de 8h30 à 12h et de 13h30 à 17h

Où nous trouver ?

En bus / trambus : lignes 6 (arrêt Mas Carbonnel), 7 (arrêt Georges Besse), 76 (arrêt Pierre Gamel), Trambus ligne T1.

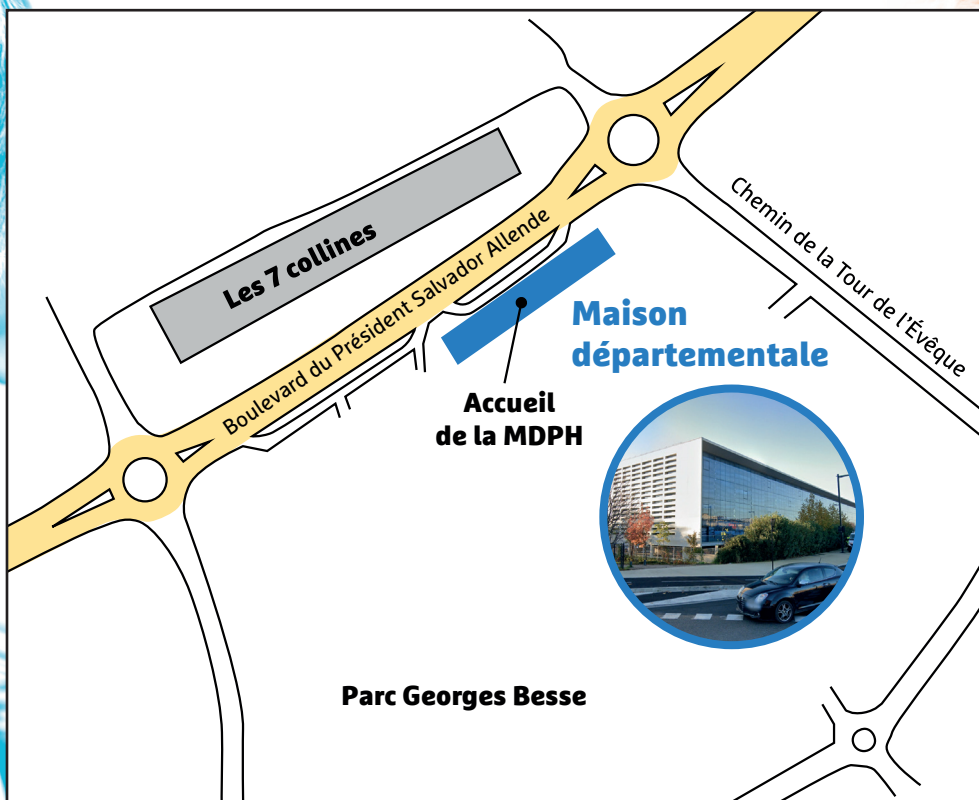

Vos droits Informatique et Libertés conformément au règlement (UE) 2016/679 du 27 avril 2016 dit règlement général sur la protection des données (RGPD) et à la loi 78-17 du 6 janvier 1978 dite loi Informatique et Libertés. La Maison départementale des personnes handicapées (MDPH) du Gard, sise 176 Bd du Président Salvador Allende, 30 000 Nîmes - Tél. 04 66 76 76 76) et le Conseil départemental du Gard (sis 3 rue Guillemette, 30044 Nîmes Cedex 9 - Tél. 04 66 76 76 76) sont les responsables conjoints du traitement de données relevant d'une obligation légale et destiné à instruire votre demande adressée à la MDPH. Vous disposez de droits d'accès et de rectification aux informations qui vous concernent ainsi que du droit à la limitation du traitement dans le cadre permis par le RGPD. En savoir plus sur www.gard.fr onglet « Politique de protection des données »

